

POLSKI ZWIĄZEK MOTOROWY

PZM OZDG Sp. z o.o.
BIURO RZECZOZNAWCÓW TECHNIKI SAMOCHODOWEJ,
RUCHU DROGOWEGO, MASZYN I URZĄDZEŃ
40-521 Katowice ul.Łabędzia 6

OPINIA TECHNICZNA NR 2783/22

Dotyczy: *ustalenia stanu technicznego i wartości rynkowej
pojazdu specjalnego sanitarnego*

*marka : FIAT
model: DOBLO
wersja WIETMARSCHER
nr rej. SR 7018E*

ZLECENIODAWCA: *Samodzielny Publiczny Zakład Opieki
Zdrowotnej
Wojewódzki Szpital Specjalistyczny nr 3
ul.Energetyków 46
44-200 RYBNIK*

Prognozowana wartość runkowa pojazdu : 9800 PLN brutto

*Rzecznawca : mgr inż. Marek Bukowski
tel .kom. 0-602235870*

Klauzule:

*.opinia nie może być
publikowana w
jakimkolwiek dokumencie
bez zgody rzeczoznawcy
i biura PZM OZDG Sp. z
o.o., względnie bez
uzgodnienia formy i treści
takiej publikacji

- informacje zawarte w nin. opinii nie mogą być bez zgody autora reprodukowane w części lub całości , względnie kopiowane w jakiegokolwiek innej postaci



POLSKI ZWIĄZEK MOTOROWY

Członek Międzynarodowych Federacji FIA, FIM, AIT, FICC, UEM

Okręgowy Zespół Działalności Gospodarczej Sp. z o.o.

40-521 Katowice, ul. Łąbedzia 6

BIURO CERTYFIKOWANYCH RZECZOZNAWCÓW TECHNIKI SAMOCHODOWEJ,
RUCHU DROGOWEGO, MASZYN I URZADZEŃ

tel. 32 2539 833

www.pzmot.katowice.pl e-mail: rzeczoznawcy.katowice@pzm.pl

OPINIA Nr: 2783/22

z dnia: 2022/04/20

Wykonawca opinii : mgr inż. Marek Bukowski RS 000569 tel. 602235870

Zleceniodawca: SPZOZ Wojewódzki Szpital Specjalistyczny nr 3 w Rybniku

Adres: ul. Energetyków 46, 44-200 RYBNIK

Zlec. pismo, znak: Zlecenie TAG/146/2022

z dnia: 2022/04/07

Zadanie: Ustalenie stanu technicznego i określenie wartości rynkowej pojazdu

DANE IDENTYFIKACYJNE POJAZDU (*)

Dane: [D] IV-2022

Marka: FIAT

Rok produkcji: 2008

Model: Doblo Cargo 1.9 M-jet MR'06 E4 2.2t

Wersja: WIETMARSCHER

Nr rejestracyjny: SR7018E

Rodzaj pojazdu: Samochód specjalny*

VIN: ZFA22300005637461

Data pierwszej rejestracji	2009/01/06
Data ważności badania technicznego	2023/02/22
Wskazanie drogomierza	367200 km
Okres eksploatacji pojazdu (09/01/06-22/04/20)	159 mies.
Opis rodzaju pojazdu	SANITARNY
Kolor powłoki lakierowej, (rodzaj lakieru)	biały
Dop. masa całkowita	2180 kg
Rodzaj nadwozia	furgon z podwyższonym dachem 4 drzwiowy 2 osobowy
Liczba osi / Rodzaj napędu / Skrzynia biegów	2 / przedni (4x2) / manualna
Rozstaw osi	2963 mm
Jednostka napędowa	z zapłonem samoczynnym
Pojemność / Moc silnika	1910 ccm / 77kW (105KM)
Doładowanie	Turbosp. z chłodn. powietrza
Liczba cylindrów / Układ cylindrów	4 / rzędowy
Norma spalin	E4
Długość / Szerokość / Wysokość	4633 mm / 1722 mm / 2086 mm

WYPOSAŻENIE STANDARDOWE

L.p.	Nazwa elementu wyposażenia	L.p.	Nazwa elementu wyposażenia
1	Drzwi boczne prawe przesuwne	9	Obrotomierz
2	Drzwi tylne dwuskrzydłowe, asymetryczne, pełne	10	Pasy bezpieczeństwa trzypunktowe
3	Fartuchy p/błotne tylne	11	bezwładnościowe z regulacją mocowania
4	Fotel pasażera z regulacją oparcia	12	Przygotowanie do montażu radia
5	Immobilizer	13	System p/pożarowy Fire Prevention System FPS
6	Kolumna kierownicy pochłaniająca energię uderzenia	14	Szyby atermiczne
7	Kolumna kierownicy regulowana	15	Światła z regulacją kąta pochylenia
8	Komputer pokładowy	16	Światło dodatkowe STOP
L.p.	Nazwa pakietu / elementu pakietu wyposażenia standardowego		Wspomaganie układu kierowniczego

- 1 ABS + EBD - system dystrybucji siły hamowania
ABS - system zapobiegający blokowaniu kół
System dystrybucji siły hamowania elektroniczny EBD
- 2 Fotel kierowcy z podłokietnikiem z regulacją wysokości z regulacją lędźwiową
Fotel kierowcy z regulacją odcinka lędźwiowego
Podłokietnik fotela kierowcy
- 3 Lusterka zewnętrzne podgrzewane i regulowane elektrycznie
Lusterka zewnętrzne regulowane elektrycznie
Lusterka zewnętrzne podgrzewane elektrycznie
- 4 Poduszka powietrzna kierowcy + napinacze pasów bezpieczeństwa
Poduszka powietrzna kierowcy
Napinacze pasów bezpieczeństwa
- 5 Szyby przednie regulowane elektrycznie + zamek centralny
Szyby przednie regulowane elektrycznie
Zamek centralny

OPIS ZAMONTOWANEGO W POJEŹDZIE OGUMIENIA

Koło	Marka, typ	Bieżnik [mm]	Zużycie [%]
Przednie lewe:	*ZEETAX 175/70 R14 84T		50
Przednie prawe:	*ZEETAX 175/70 R14 84T		50
Tylne lewe:	DĘBICA 175/70 R14 84T	FRIGO S 30	40
Tylne prawe:	DĘBICA 175/70 R14 84T	FRIGO S 30	40

STAN TECHNICZNY POJAZDU

Podczas badania pojazdu stwierdzono:

S I L N I K - czterocylindrowy z zapłonem samoczynnym, chłodzony cieczą,
- silnik sprawny technicznie, napęd na oś przednią
- osprzęt podnieszczony

PODWOZIE - zespoły i podzespoły podwozia sprawne technicznie
- układ hamulcowy z ABS
- wspomaganie układu kierowniczego
- tarcze kół stalowe drobne ogniska korozji
- kołpak koła przedniego prawego brak

NADWOZIE - typu zamkniętego, drzwi przesuwne w ścianie prawej, w ścianie tylnej drzwi dwuskrzydłowe
- powłoka lakiernicza, barwy białej oznakowanie jak dla karetek sanitarnych
- lampy sygnalizacyjne na dachu
- w nadwoziu zabudowa karetki sanitarnej
- zabudowane nosze
- w przedziale medycznym fotel
- klamka drzwi przesuwnych brak
- drzwi kierowcy zarysowany lakier
- drzwi tyłu w części dolnej korozja powierzchniowa
- błotnik przedni lewy w części tylnej zagnieciony
- obicie tapicerskie fotela kierowcy w części lewej uszkodzone
- dach w części przedniej korozja

Pojazd eksploatowany przez wielu kierowców

Dowód rej. nr seria DR/BAP 4338319

SPZOZ WSS nr 3

44-200 RYBNIK

ul.Energetyków 46

KOREKTY

WARTOŚĆ BAZOWA BRUTTO (167 mies.)	10 578 PLN
KOREKTA ZA PIERWSZĄ REJESTRACJĘ	523 PLN

Korekta uwzględnia wpływ daty pierwszej rejestracji pojazdu (pierwszego dopuszczenia do ruchu po zakupieniu pojazdu nowego) na jego wartość. Przyjmuje się, że pojazd bazowy został zarejestrowany po raz pierwszy 2008/05/15. Pojazd wyceniany został zarejestrowany 8 miesięcy później, zatem jego okres eksploatacji jest krótszy od okresu eksploatacji pojazdu bazowego i stąd wynika dodatnia korekta wartości.

KOREKTA ZA PRZEBIEG	- 2 448 PLN
---------------------------	-------------

Korekta uwzględnia wpływ przebiegu pojazdu na jego wartość. Wartość bazowa (skorygowana o wpływ pierwszej rejestracji) została określona dla przebiegu normatywnego 267 000 km. Zweryfikowany przebieg wycenianego pojazdu jest większy od normatywnego o 100 200 km. Powoduje to zastosowanie korekty wartości w wysokości -22,04%.

KOREKTA ZA OGUMIENIE	43 PLN
----------------------------	--------

Korekta uwzględnia wpływ stanu ogumienia na wartość pojazdu. Punktem odniesienia jest ogumienie o zużyciu 50%.

KOREKTY RÓŻNE	1 062 PLN
---------------------	-----------

W tym:

	[%]	Wart. [PLN]
--	-----	-------------

Stan utrzymania i dbałość o pojazd	3,0	259
------------------------------------	-----	-----

Stan utrzymania i dbałość o pojazd mogą mieć wpływ na wartość rynkową pojazdu w przypadku, gdy stan wycenianego pojazdu istotnie odbiega od dobrego, odpowiedniego dla danego okresu eksploatacji i przebiegu. Stwierdzony ponadprzeciętnie dobry stan świadczący o wyjątkowej dbałości o pojazd może stanowić podstawę korekty dodatniej wartości, stan gorszy od typowego dobrego - podstawę do korekty ujemnej.

Szczególny charakter eksploatacji	-8,0	- 692
-----------------------------------	------	-------

Negatywny wpływ na wartość rynkową może mieć używanie pojazdu w nietypowych warunkach, jak też w nietypowy sposób, np.: do nauki jazdy, do jazd sportowych i testowych, samochodu osobowego do celów zarobkowych, częsta jazda z przyczepą przez samochód osobowy lub terenowy, itp. Wielkość tej korekty szacuje się w zależności od intensywności i okresu eksploatacji pojazdu w szczególny sposób.

Zabudowa karetki	30,0	2 595
Nosze monoblokowe	17,3	1 500
Konieczne naprawy szacunkowo	-30,1	-2 600

Wartość rynkowa brutto wyżej zidentyfikowanego pojazdu, określona na dzień wykonania opinii wynosi:

9800 PLN

(słownie: dziewięć tysięcy osiemset złotych)

w tym VAT (23,0%) 1832,52 PLN

Wartość określono na podstawie:

- notowań wartości rynkowych INFO EKSPERT i notowań internetowych,
- korekt mających wpływ na wartość pojazdu.

KONKLUZJE

- 1.Oszacowana wartość rynkowa stanowi podstawę do negocjacji i może odbiegać od ostatecznej ceny kontraktowej ustalonej między kupującym i sprzedającym
- 2.Niniejsza opinia nie obejmuje badania oryginalności numerów identyfikacyjnych pojazdu i nie może być w takich celach wykorzystywana.
- 3.Rzeczoznawca nie bierze na siebie odpowiedzialności za wady ukryte i ewentualne skutki wynikające z dalszego użytkowania przedmiotu wyceny ,atakże za skutki wykorzystania samej wyceny.
- 4.Niniejsze oszacowanie wartości nie jest ekspertyzą stanu technicznego przedmiotu wyceny i za taką nie może być uznawane.
- 5.Wartość przedmiotu wyceny została ustalona na dzień sporządzenia wyceny
- 6.Niniejsze opracowanie nie może być wykorzystane do żadnego innego celu niż ustalony w treści wyceny i nie może być publikowane w całości w jakimkolwiek dokumencie bez zgody wykonwcy bez uzgodnienia z nim formy i treści takiej publikacji.

pieczęć

POLSKI ZWIĄZEK MOTOROWY
42000 SR. z o.o.
Biuro Licencjonowanych Rzeczoznawców
40-521 Katowice, ul. Łopuszańska 6
Tel. 32/ 2539-033

Wycenę sporządził:



mgr inż. Marek Bukowski
Rzeczoznawca samochodowy

RS 000569

nr identyfikacyjny listy Ministerstwa Infrastruktury

Dnia 20-04-2022 r.

DOKUMENTACJA FOTOGRAFICZNA

do opinii nr: 2783/22

z dnia: 2022/04/20

DANE IDENTYFIKACYJNE POJAZDU (*)

Dane: [D] IV-2022

Marka: FIAT

Rok produkcji: 2008

Model: Doblo Cargo 1.9 M-jet MR`06 E4 2.2t

Wersja: WIETMARSCHER

Nr rejestracyjny: SR7018E

Rodzaj pojazdu: Samochód specjalny*

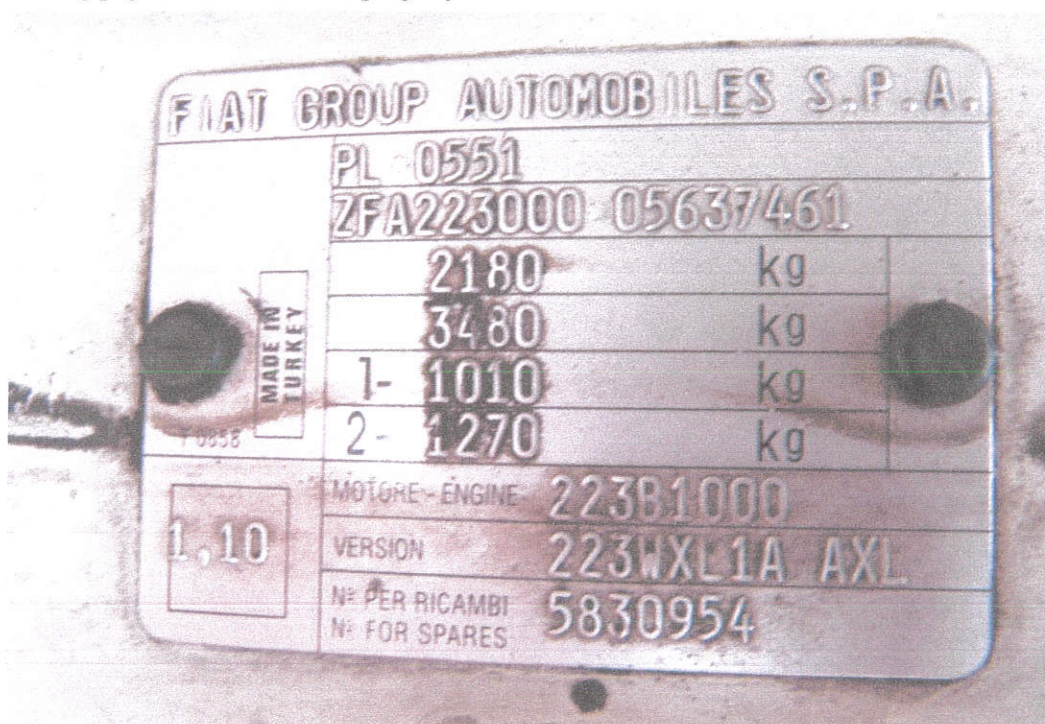

P4200162



P4200153



P4200166



P4200154



P4200155



P4200156



P4200157



P4200158



P4200159



P4200160

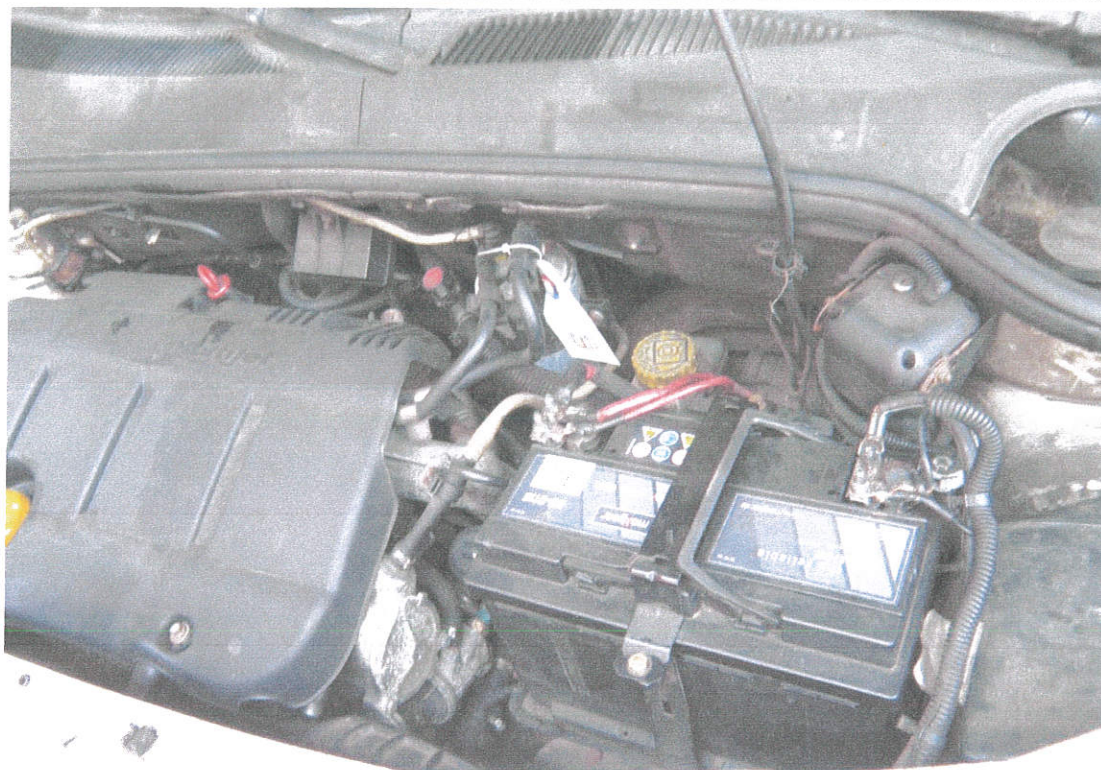

P4200163



P4200164

ARKUSZ USTALENIA WARTOŚCI POJAZDU

do opinii nr: 2783/22

z dnia: 2022/04/20

Wykonawca opinii : mgr inż. Marek Bukowski RS 000569 tel. 602235870

Zleceniodawca: SPZOZ Wojewódzki Szpital Specjalistyczny nr 3 w Rybniku

Adres: ul. Energetyków 46, 44-200 RYBNIK

Zlec. pismo, znak: Zlecenie TAG/146/2022

z dnia: 2022/04/07

Zadanie: Ustalenie stanu technicznego i określenie wartości rynkowej pojazdu

DANE IDENTYFIKACYJNE POJAZDU (*)

Dane: [D] IV-2022

Marka: FIAT

Rok produkcji: 2008

Model: Doblo Cargo 1.9 M-jet MR`06 E4 2.2t

Wersja: WIETMARSCHER

Nr rejestracyjny: SR7018E

Rodzaj pojazdu: Samochód specjalny*

Wycena na podstawie pojazdu: FIAT Doblo Cargo 1.9 M-jet MR`06 E4 2.2t SX Fh4/2 1910 ccm 7

USTALENIE WARTOŚCI POJAZDU**KATALOG WARTOŚCI BAZOWYCH (NETTO):**

rok	mies.	wart. z katal. [PLN]	wart. zadana [PLN]
2010	05	10400	10400
2009	05	9450	9450
2008	05	8600	8600
2007	05	7850	7850
2006	05	7150	7150
2005	05	6500	6500
WARTOŚĆ BAZOWA BRUTTO (167 mies.)			10 578 PLN

Normatywny okres eksploatacji	167 mies.
DATA PIERWSZEJ REJESTRACJI (rok/mies/dn)	2009/01/06
Rzeczywisty okres eksploatacji	159 mies.
KOREKTA ZA PIERWSZĄ REJESTRACJĘ	523 PLN po korekcie: 11 101 PLN

LISTA WYPOSAŻENIA:

Lista wyposażenia na podstawie informacji z bazy danych na okres: 2008.01-2009.03

Przebieg normatywny	267 000 km
Przebieg rzeczywisty odczytany	367 200 km
KOREKTA ZA PRZEBIEG	- 2 448 PLN po korekcie: 8 653 PLN

ZASTOSOWANE KOREKTY RÓŻNE:

Opis korekty	[%]	Wart. [PLN]
Stan utrzymania i dbałość o pojazd	3,0	259
Szczególny charakter eksploatacji	-8,0	- 692
Zabudowa karetki	30,0	2 595
Nosze monoblokowe	17,3	1 500
Konieczne naprawy szacunkowo	-30,1	-2 600
KOREKTY RÓŻNE	1 062 PLN po korekcie:	9 715 PLN

STAN OGUMIENIA:

Oś	Koło	Cena [PLN]	Zuż. [%]	Bieżn [mm]	Koło	Cena [PLN]	Zuż. [%]	Bieżn [mm]	Koło	Cena [PLN]	Zuż. [%]	Bieżn [mm]	Koło	Cena [PLN]	Zuż. [%]	Bieżn [mm]
Przednia					Lewe:	243	50	0	Prawe:	243	50	0				
Tylna					Lewe:	214	40*		Prawe:	214	40*					
KOREKTA ZA OGUMIENIE													43 PLN po korekcie:	9 758 PLN		

WARTOŚĆ RYNKOWA BRUTTO PO ZAOKRĄGLENIU

9 800 PLN

pieczęć

POLSKI ZWIĄZEK MOTOROWY
UJDO SP. Z O.O.
ul. Młodziejowskich 100
41-200 Katowice, ul. Młodziejowskich 6
Tel. 81 25 00 100

Dnia 20-04-..... r.

Wycenę sporządził:



mgr inż. Marek Bukowski
Rzecznik samochodowy

RS 000539

nr identyfikacyjny Urzędu Ministerstwa Infrastruktury